貼り方のコツ
（キレイに位置合わせする方法）

＜対象製品＞
貼りやすい有機 EL 高硬度保護フィルム ピタ貼り
for Nintendo Switch™（有機 EL モデル）
型番：NSW-804

貼りやすい有機 EL 高硬度ブルーライトカットフィルム ピタ貼り
for Nintendo Switch™（有機 EL モデル）
型番：NSW-805

貼り方のコツ① ～位置合わせ編～

本品の①タブをはがした後の位置合わせは
下記方法で行うと正確に位置が合い
キレイに貼ることができます。

本品は、フィルム本体よりも外側に一回り大きく保護シートがあります。

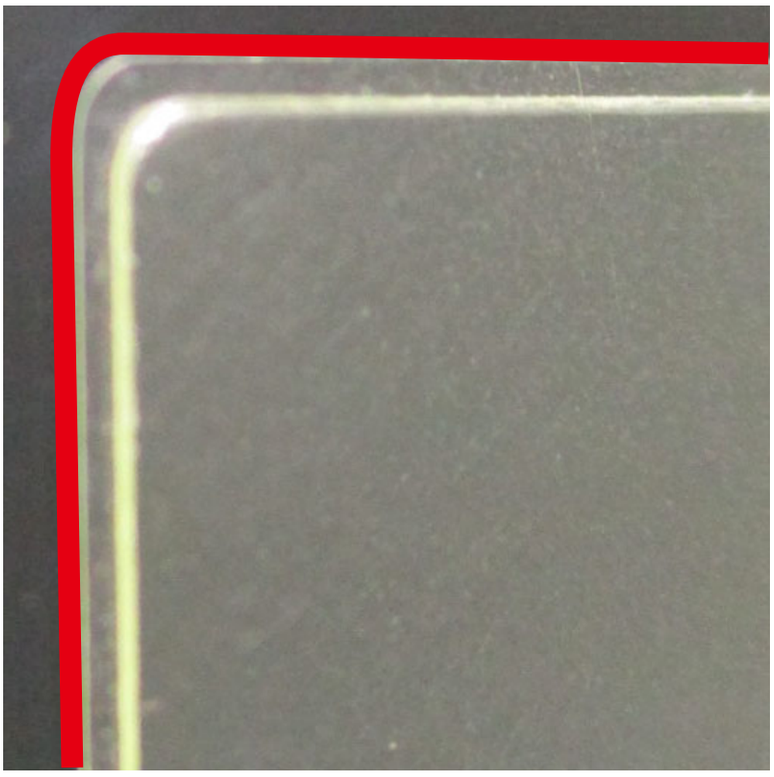

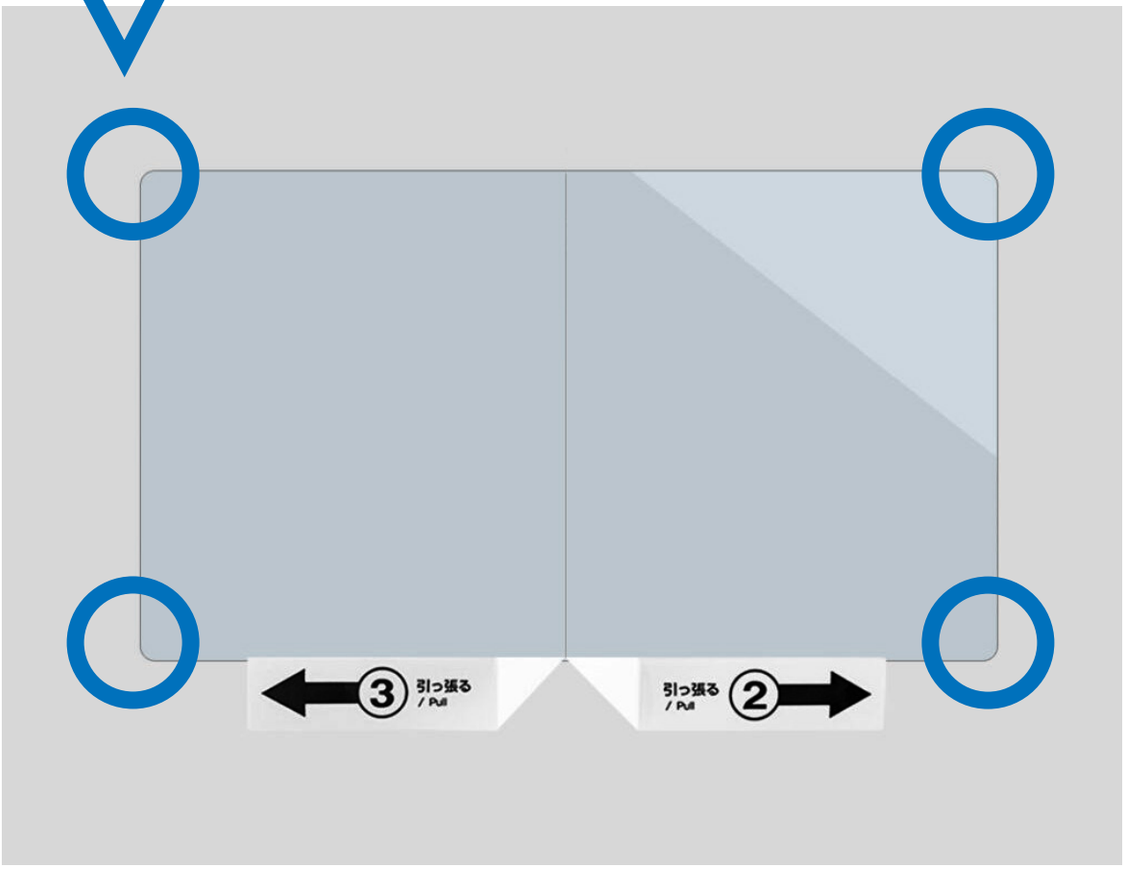

Nintendo Switch の画面周りの段差と**保護シート**の位置を合わせてください。（左上を合わせてから、他の角を合わせると位置合わせしやすいです。）

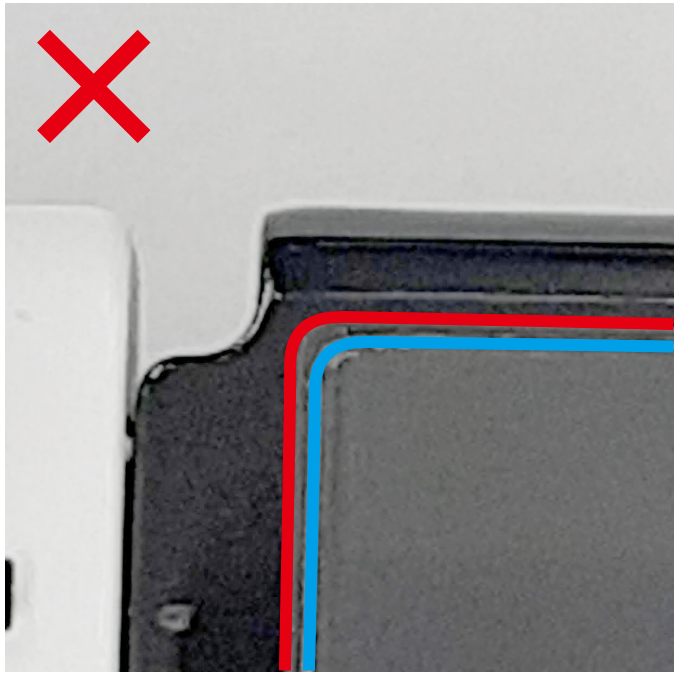

段差を乗り上げている

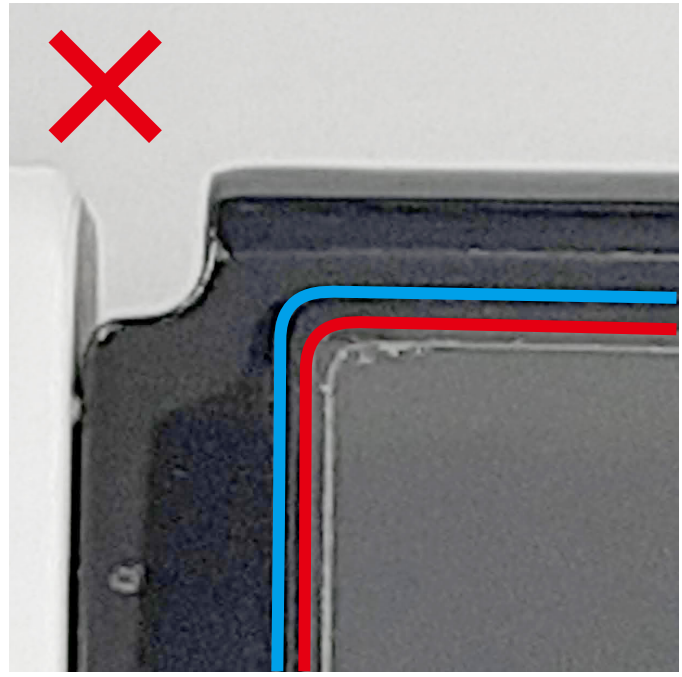

段差から離れている

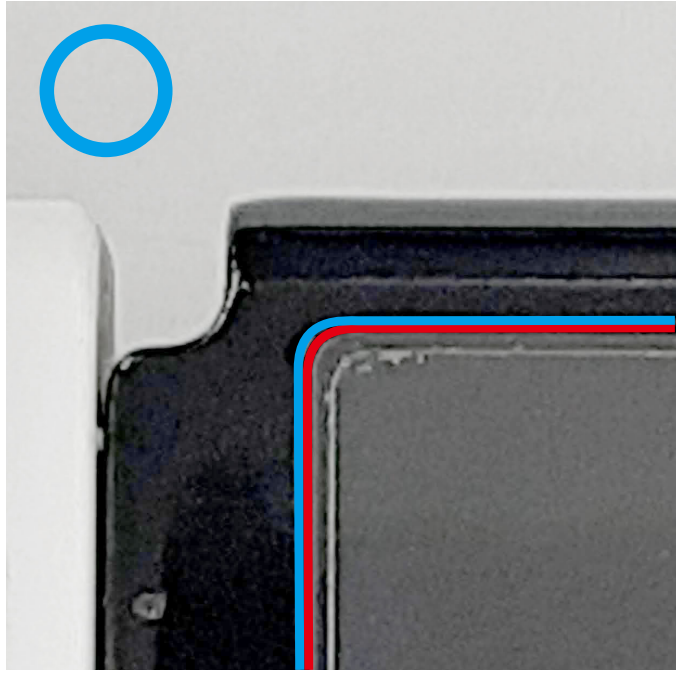

段差と位置があっている

保護シートと画面枠の 4 つの角が合っていることをご確認ください。

その後、固定用シールで位置を合わせて固定してください。

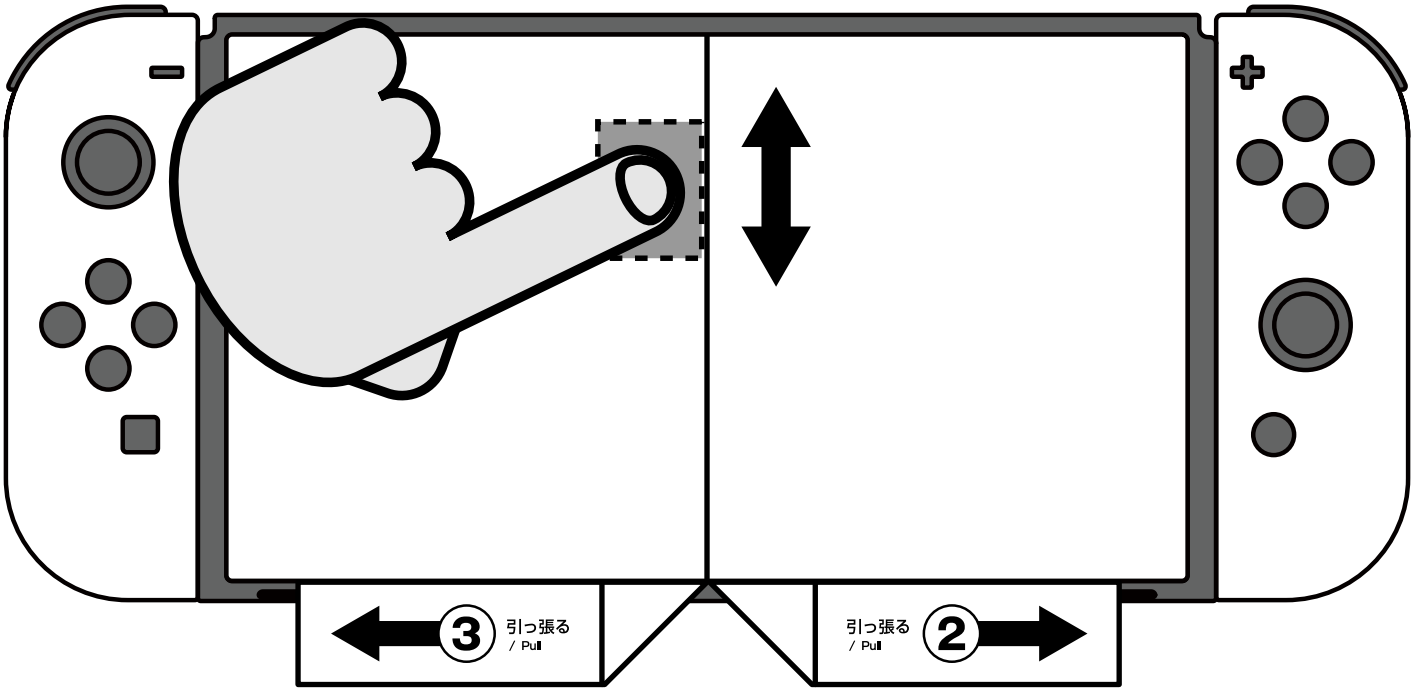

貼り方のコツ② ～貼り付け編～

最初に画面中央に指を置き、水平に線を引く様に空気を追い出します。

フィルムの密着部分と浮き部分の境を
指でなぞるようにして、空気を抜きます。
（上下同じように空気を抜きます）

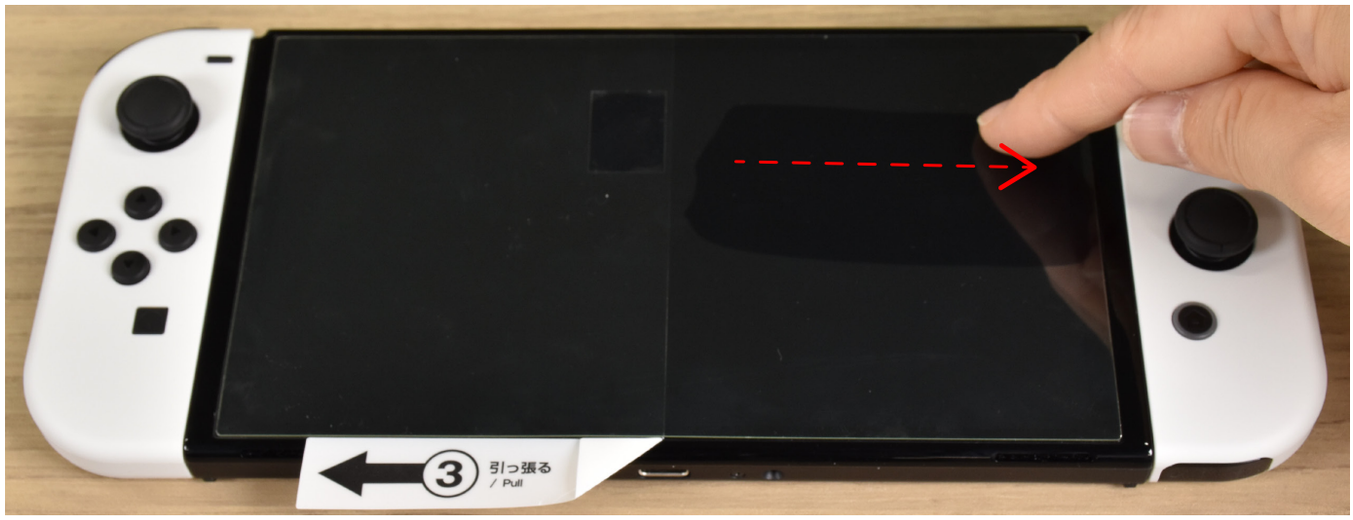

※この段階で位置ズレ・傾き。画面端の乗り上げ・ホコリの混入等があった場合、いったんフィルムを剥がして調整してください。

ゆっくりと③スライドタブを右に引き、透明保護シートの左側を剥がします。

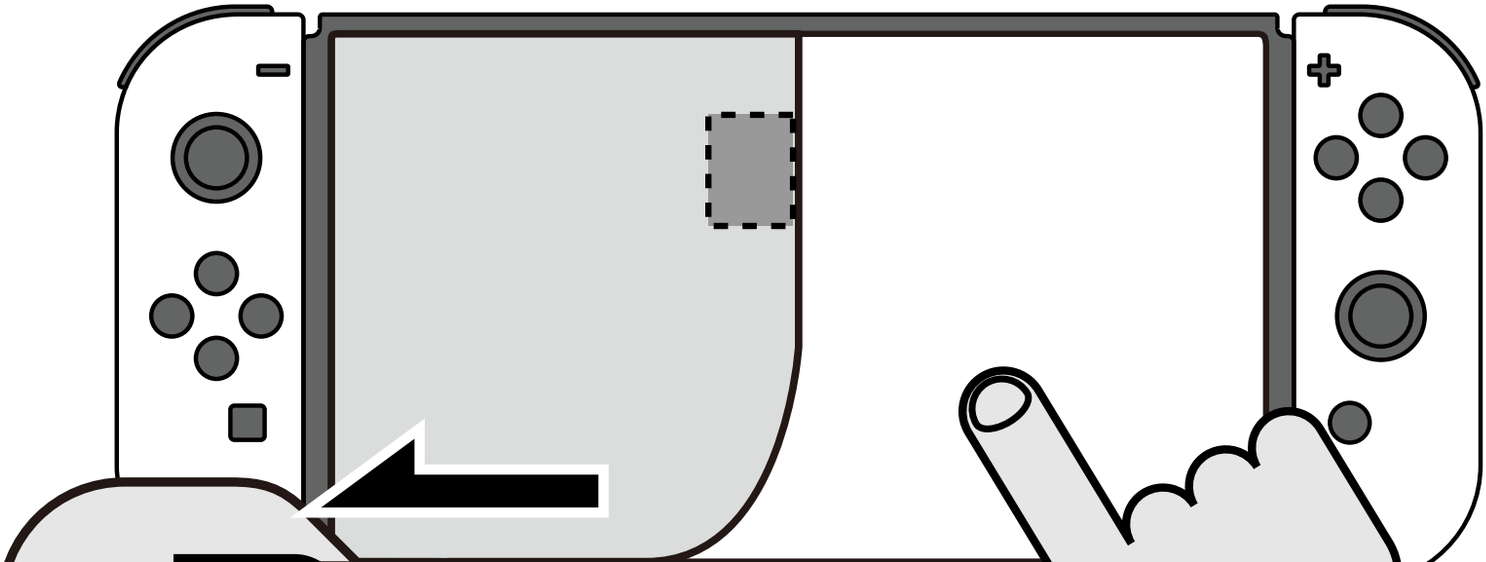

同じように画面中央に指を置き、左向きに線を引くように、中央部分の空気を追い出します。
また、フィルムの密着部分と浮き部分の境を指でなぞるようにして、空気を抜きます。

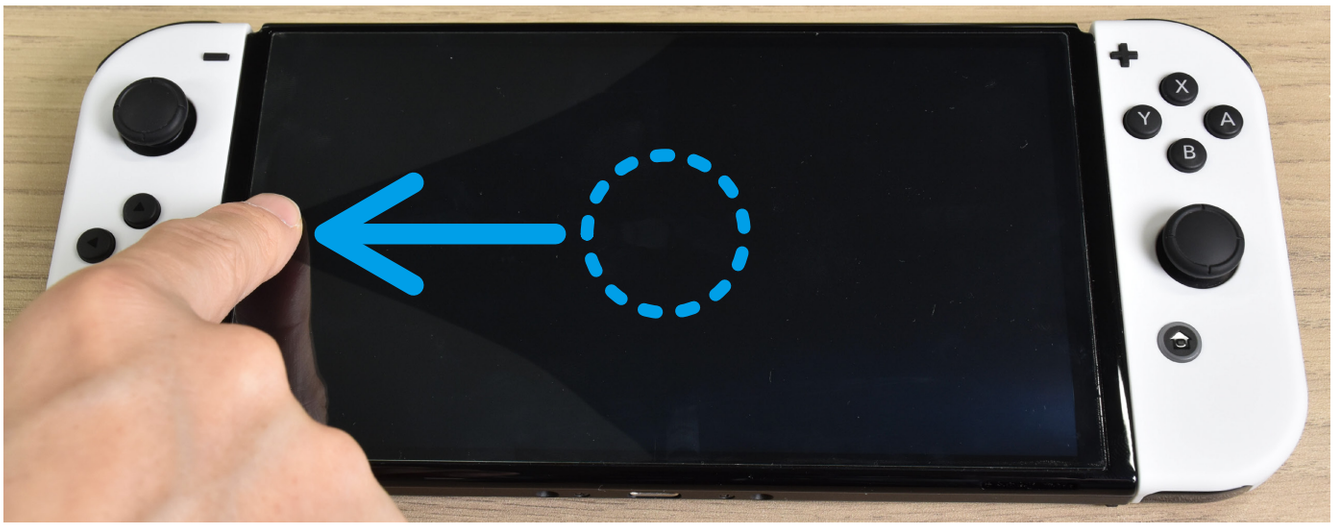
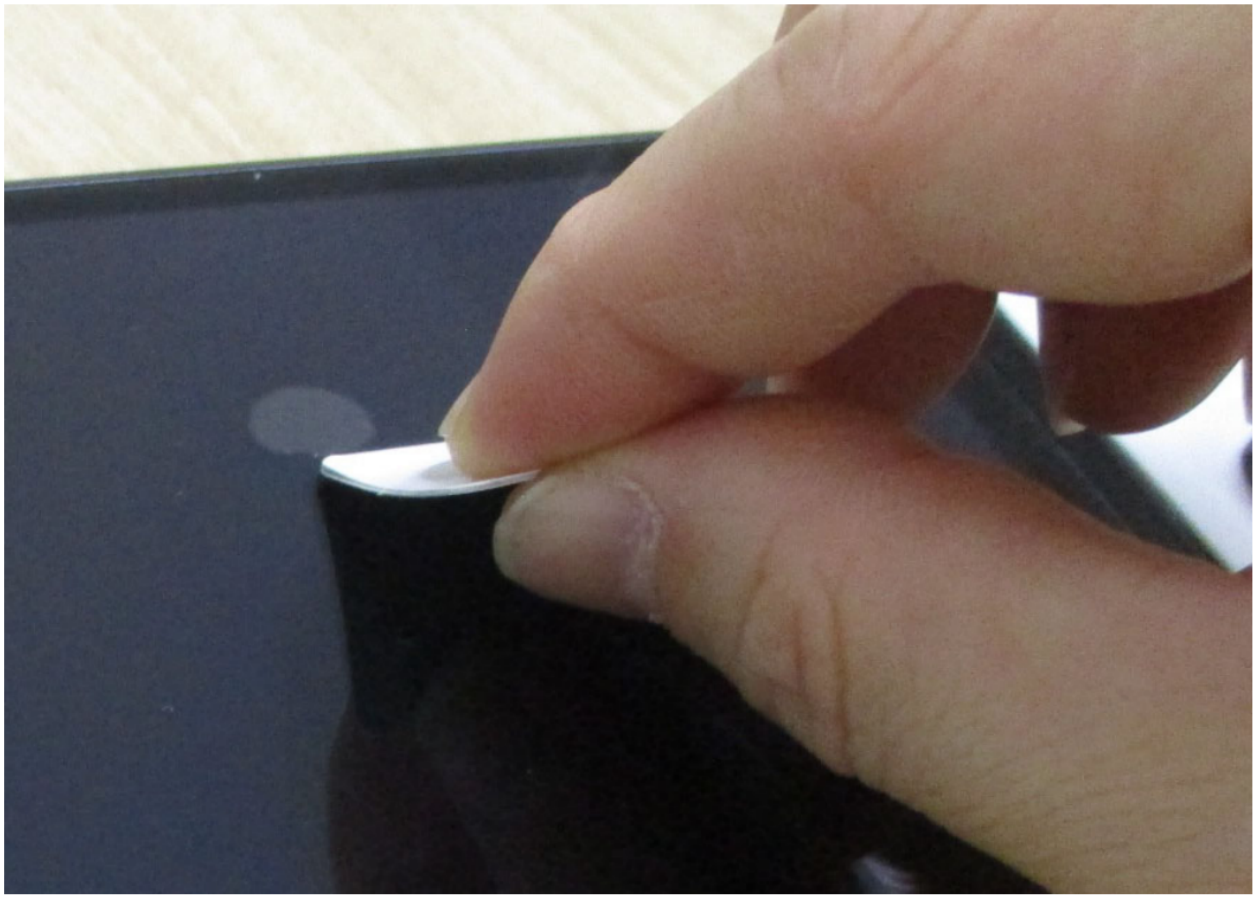
気泡が入った場合は、付属のヘラを使って空気を抜きます。
※軽く丁寧に押し出してください。また、ヘラは斜めに傾けてご使用ください。